

PŮDORYS DC 2 M1:50

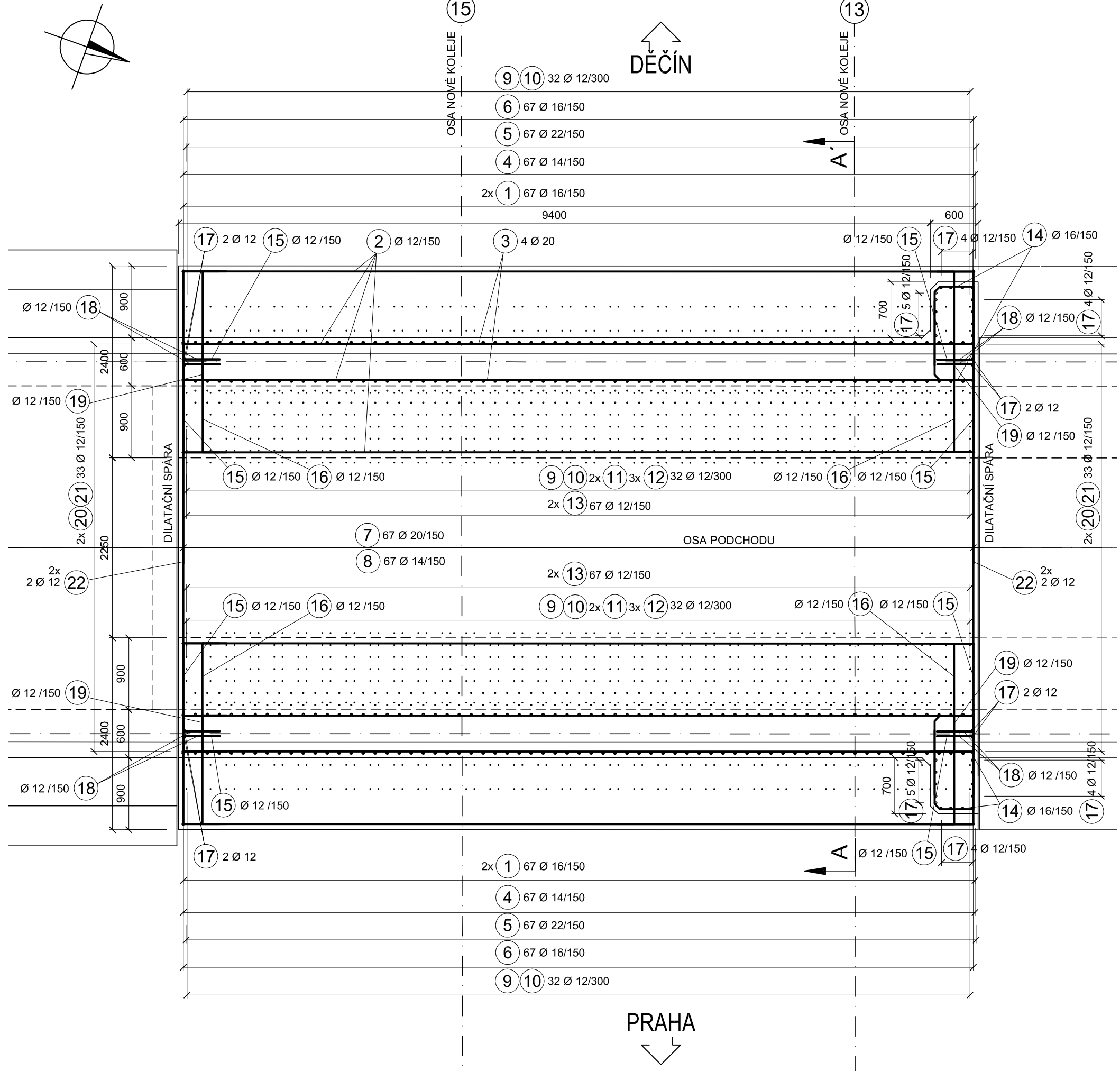

PŘÍČNÝ ŘEZ V OSE PODCHODU - DC 2 M1:50

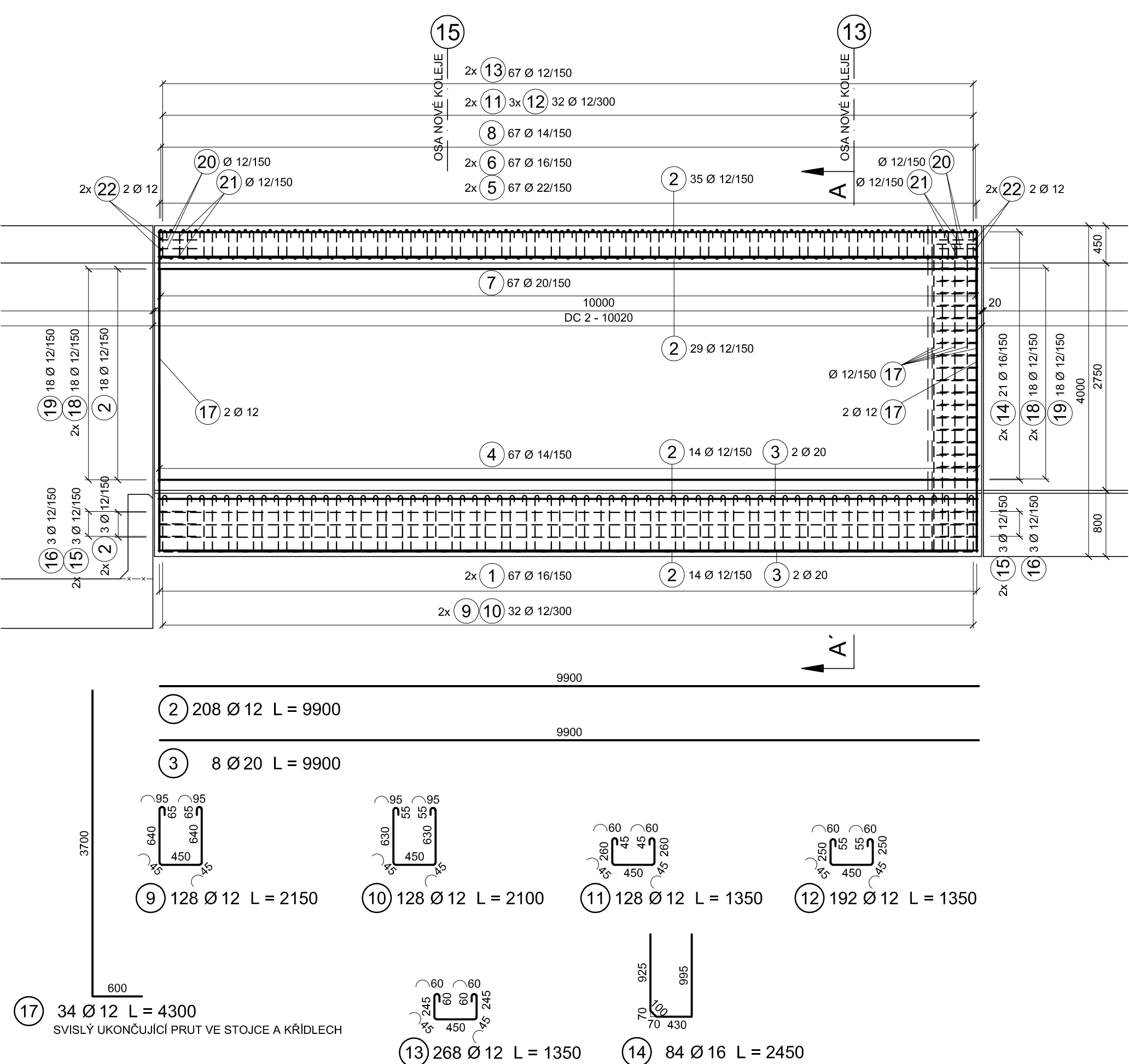

PODÉLNÝ ŘEZ TUBUSEM A-A' M1:50  
PRODLOUŽENÍ PODCHODU

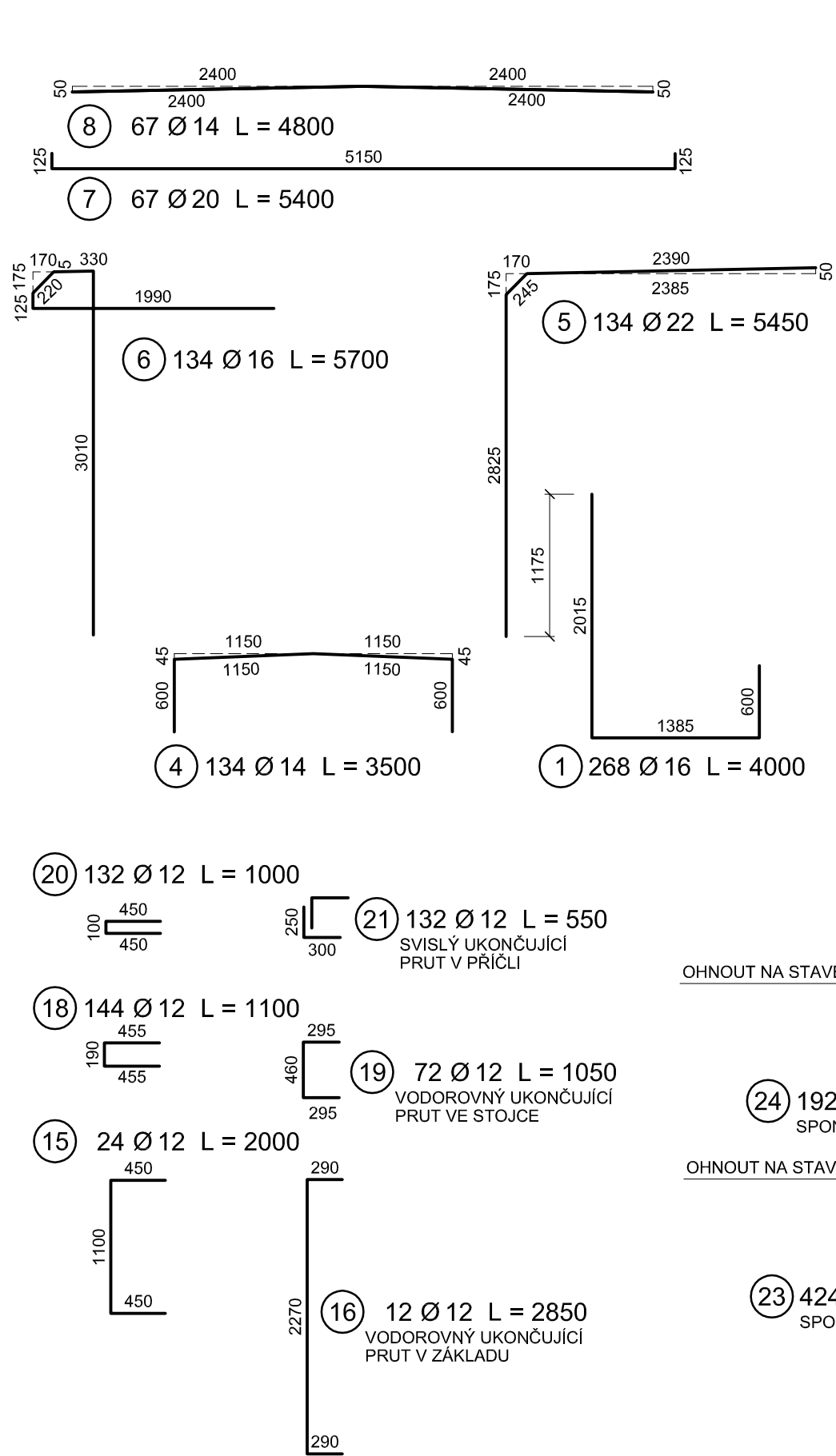

VÁZÁNÍ SPON M1:50

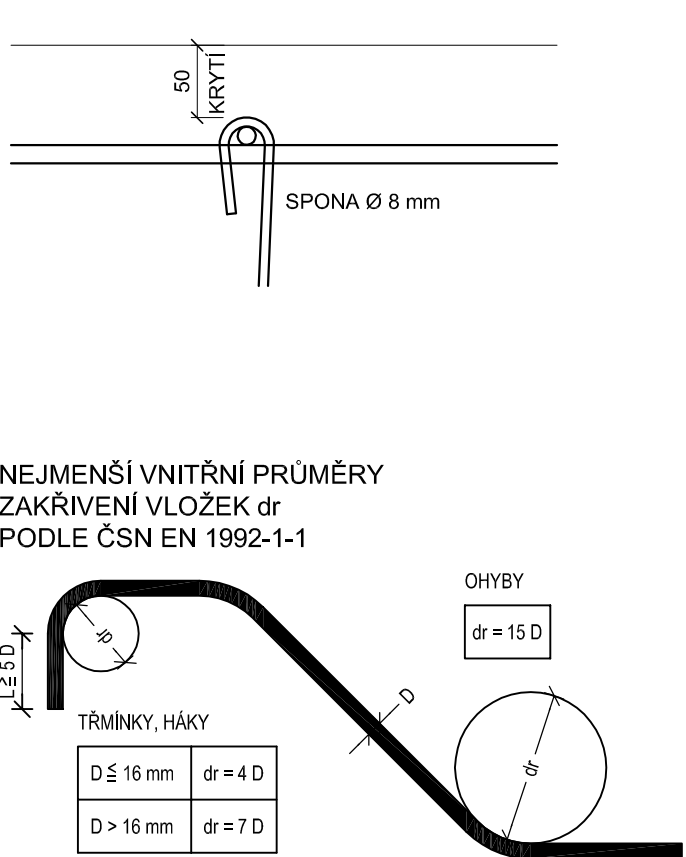

BETON:

C30/37-XF4, XC4 (CZ, TKP17SSD) - CI 0,20 - Dmax 22 - S3 NOSNÁ KONSTRUKCE  
C30/37-XA1 (CZ, TKP17SSD) - CI 0,20 - Dmax 22 - S3 ZÁKLADY

OCEL B500B

KONSTRUKČNÍ OPATŘENÍ PROTI ÚČINKŮM BLUDNÝCH PROUDŮ:  
VÝZTUŽ SE VODIVĚ PROPOJÍ PO OBVODĚ PO VZDÁLENOSTI á 1m A VYVEDE SE  
NA POVRCH KONSTRUKCE NA NEREZOVOU C.R.M. DESKU.  
C.R.M. DESKA JE KONTROLNÍ MĚŘÍCÍ BOD Z NEREZ OCELI A4 - S235 JR.  
V KAŽDEM DILATAČNÍM CELKU MUSÍ BÝT UMÍSTĚNY MIN. 2 MĚŘÍCÍ BODY.

TĚSNĚNÍ SVISLÉ DILATAČNÍ SPÁRY V PŘÍČLI  
M 1:20

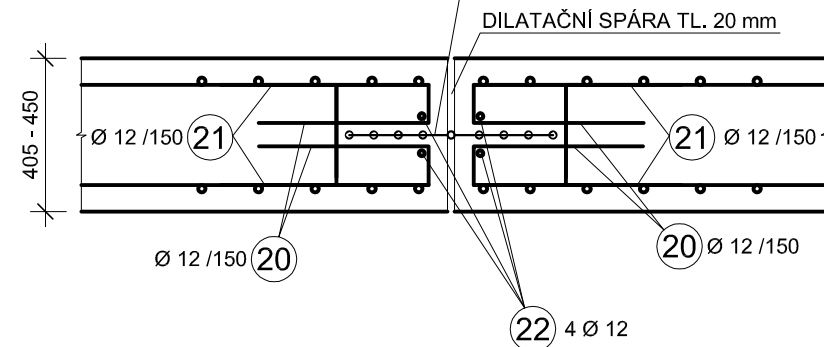

TĚSNĚNÍ SVISLÉ DILATAČNÍ SPÁRY VE STOJCE  
M 1:20

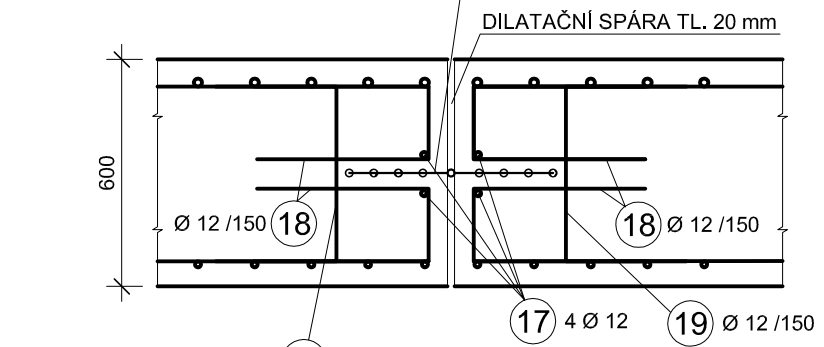

TĚSNĚNÍ SVISLÉ DILATAČNÍ SPÁRY V ZÁKLADU  
M 1:20

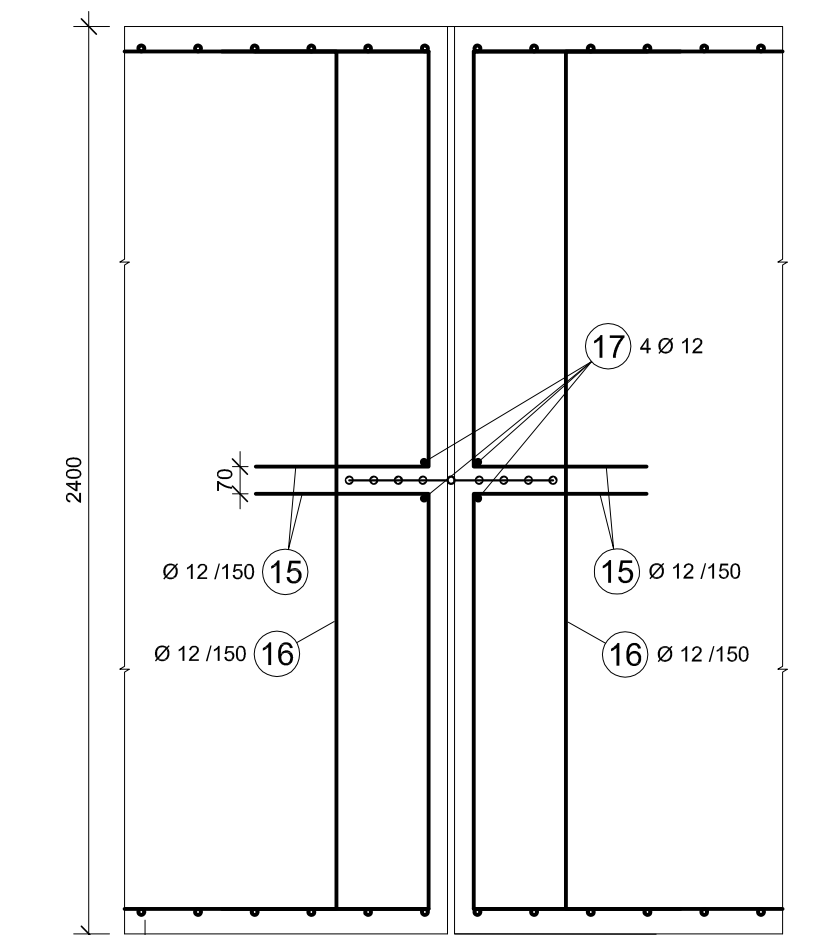

POZNÁMKA :

MINIMÁLNÍ KRYTÍ: 40 mm  
JMENOVITÉ KRYTÍ: 50 mm

KÓTOVÁNO V mm!  
VÝZTUŽ JE KÓTOVÁNA K VNĚJŠÍMU LÍCI PRUTU.  
V PŘÍPADĚ POTŘEBY BUDE VÝZTUŽ UPRAVENA DO BEDNĚNÍ.  
V MÍSTĚ NIK A PROSTUPŮ BUDE VÝZTUŽ PŘERUŠENA.

SO 10 41  
ČÁST E.1.4

VÝŠKOVÝ SYSTÉM BpV SOUŘADNICOVÝ SYSTÉM S-JTSK

Číslo změny:	Obsah změny:	Datum změny:
01	Zpracování požadavků TSI	13.6.2019
02	-	-
03	-	-

Objednatel:	Správa železniční dopravní cesty, s.o. Dlážděná 1003/7, 110 00 Praha 1
	Stavební správa západ Sokolovská 278/1955, 190 00 Praha 9

Sdružení: „SPEU + SP_ŽST Lovosice_nástupišť_P”	SUDOP EU a.s. Olšanská 1a, 130 80 Praha Tel.: +420 267 094 305 E-mail: info@sudopeu.cz
--	---

Zpracovatel části:	H-PRO GEO s.r.o. Nerudova 1022/16, 412 01 Litoměřice Tel.: +420 475 210 726 E-mail: projekty@h-progeo.cz	Hlavní inženýr projektu:	ING. PETR VIDLÁK
	Zasílatelská adresa: Důlce 39, 400 01 Ústí nad Labem	Garant profese:	-

Vedoucí střediska:	LUDĚK KAREŠ	Odpovědný projektant části:	JAROSLAV ZAVADIL, DIS.	Výpracoval:	ANDREA MAŠKOVÁ	Kontroloval:	ZLATA BRADÁČOVÁ/DIS.
--------------------	-------------	-----------------------------	------------------------	-------------	----------------	--------------	----------------------

Název akce:	REKONSTRUKCE NÁSTUPÍŠŤ A ZŘÍZENÍ BEZBARIÉROVÝCH PŘÍSTUPŮ V ŽST. LOVOSICE	Číslo smlouvy:	17-030.640
Část:	STAVEBNÍ ČÁST - MOSTY, PROPUSTKY A ZDI SO 10 41 Prodloužení podchodu v km 495,102	Projektový stupeň:	DSP
Název přílohy:	VÝZTUŽ DILATAČNÍHO CELKU DC2	Datum:	04 / 2019
		Číslo části:	E.1.4
		Měřítko:	1:20, 1:50
		Počet formátů:	8
		Číslo přílohy:	7.5